



**BADAN PUSAT STATISTIK
PROVINSI PAPUA**

Nomor : B-0537/BPS/94513/04/2017
Lampiran : 1 (satu) set
Perihal : Permintaan Lokasi Tempat dan alamat Test Tahap I
PMB STIS 2017/2018.

Jayapura, 26 April 2017

Kepada Yth. :
Ketua Sekolah Tinggi Ilmu Statistik
di –
Jakarta

Bersama ini disampaikan Lokasi Ujian dan Alamat Test Tahap I PMB STIS Tahun Akademik 2017/2018 di lingkungan BPS Provinsi Papua terbagi dalam 2 (dua) tempat ujian, sebagai berikut :

- a. Wilayah Jayapura : Aula Kantor BPS Provinsi Papua, Jl. Dr Sam Ratulangi Dok II Atas – Kota Jayapura (Denah Lokasi Terlampir);
- b. Wilayah Merauke : Kantor BPS Kabupaten Merauke, Jl. RE Martadinata Kelurahan Rimba Jaya, Merauke (Denah Lokasi Terlampir).

Demikian disampaikan, atas kerjasamanya diucapkan terima kasih.

Kepala BPS Provinsi Papua



Drs. Simon Sapary, M.Sc
Nip. 196606071993021001



**BADAN PUSAT STATISTIK
PROVINSI PAPUA**

Lampiran Surat Kepala BPS Provinsi Papua

Nomor : B-0537/BPS/94513/04/2017

Tanggal : 26 April 2017

**DENAH LOKASI TEST TAHAP I PMB STIS 2017/2018 DI JAYAPURA
KANTOR BPS PROVINSI PAPUA**



Kepala BPS Provinsi Papua



Lampiran Surat Kepala BPS Provinsi Papua

Nomor : B-0537/BPS/94513/04/2017

Tanggal : 26 April 2017

**DENAH LOKASI TEST TAHAP I PMB STIS 2017/2018 DI MERAUKE
DI KANTOR BPS KABUPATEN MERAUKE**

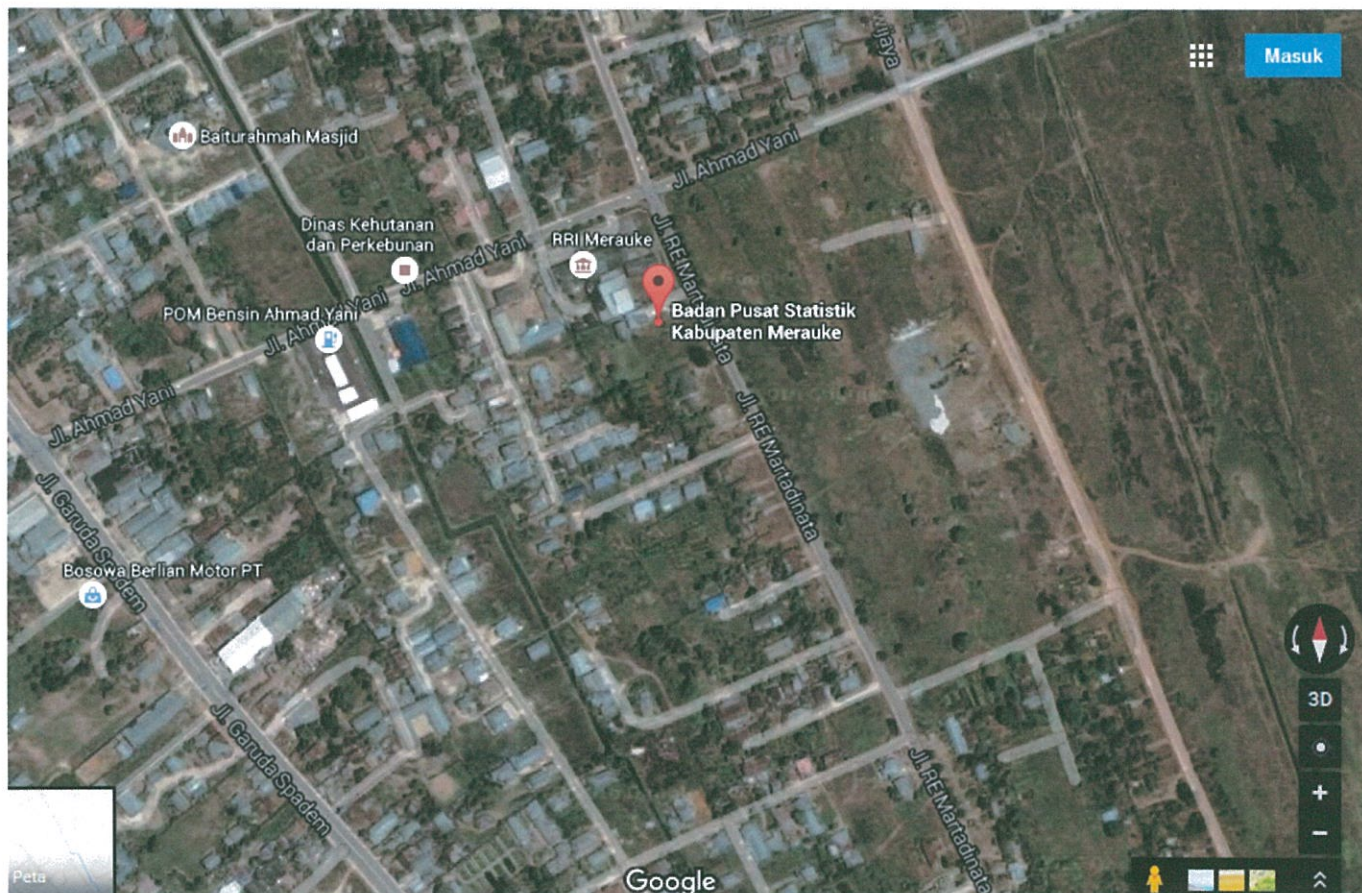

Kepala BPS Provinsi Papua



Drs. Simon Sapary, M.Sc
NIP. 196606071993021001